



MIBAND8ACTIVEBLCK / MIBAND8ACTIVEPINK

Xiaomi Smart Band 8 Active

Kullanım Kılavuzu

Model: M2302B1

Teknik özellikler

Net Ağırlık: 26,4 g (kayış ile)

Ürün Boyutları: 42,81 × 25,42 × 9,99mm

Kayış Malzemesi: TPU

Ayarlanabilir Uzunluk: 135–215 mm

Pil Türü: Lityum-iyon polimer pil

Pil Kapasitesi: 210 mAh

Giriş: 5 V 1 A

Suya Dayanıklılık: 5 ATM

Çalışma Sıcaklığı: 0 °C ila 45 °C

Bluetooth Frekansı: 2402-2480 MHz

Maks. Çıkış: ≤13 dBm

Kablosuz Bağlantı: Bluetooth® Low Energy 5.1

Kurulum

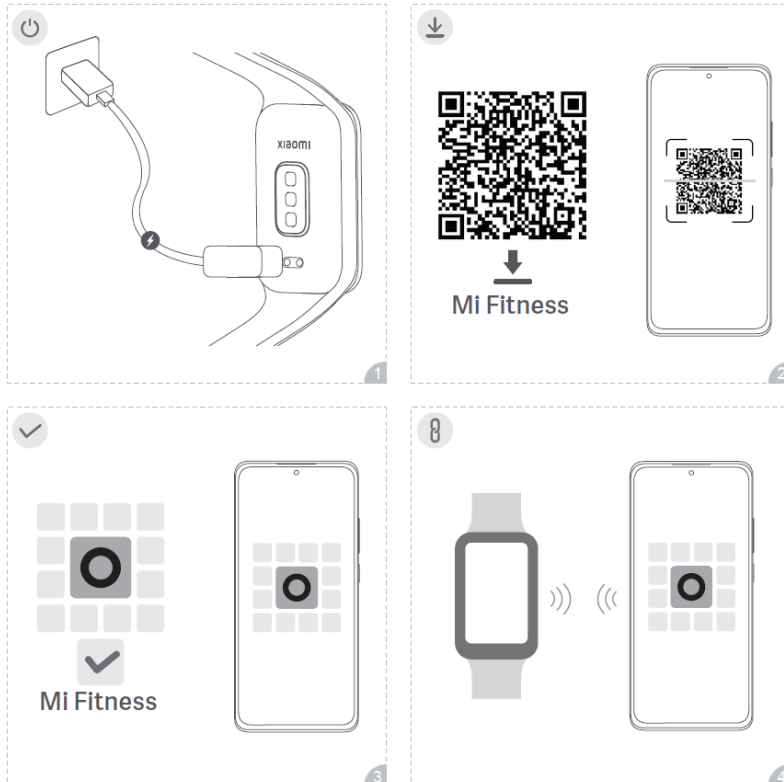

Önlemler

1. Bilekliğinizi bilek kemiginize yaklaşık bir parmak uzakta olacak şekilde takın. Bilekliğinin çok gevsek takılması kalp atış hızı izleme verilerinin doğruluğunu etkileyebilir.
2. Bilekliği, kalp atış hızınızı ölçmek için kullanırken lütfen bileğinizi sabit tutun.
3. Bilekliğinin suya dayanıklılık derecesi 5 ATM'dir (50 metre derinlik). Yüzme havuzlarında, kıyıya yakın yerlerde yüzerken veya diğer sığ su etkinliklerinde kullanılabilir. Bununla birlikte sıcak duşlarda, saunalarda veya dalış esnasında kullanılamaz. Ayrıca, bilekliğinin su sporları esnasında doğrudan oluşan hızlı akımlardan etkilenmemesi gerektiğini unutmayın. Suya dayanıklılık islevi kalıcı değildir ve etkisi zamanla azalabilir.
4. Bilekliğinin dokunmatik ekranı su altında işlem yapılmasını desteklemez. Bileklik suyla temas ettiğinde, kullanmadan önce yumuşak bir bez ile yüzeyindeki fazla suyu silin.
5. Günlük kullanım sırasında lütfen bilekliği bileğinize çok sıkı takmayın ve temas bölgesini kuru tutmaya çalışın. Lütfen kordonu düzenli olarak suyla temizleyin.
6. Ürünün cildinize temas ettiği bölgede kızarıklık veya şişme belirtileri varsa lütfen ürünü kullanmayı derhal bırakın ve tıbbi yardım alın.
7. Bu ürün, tıbbi bir cihaz değildir. Bileklik tarafından sağlanan herhangi bir veri veya bilgi, herhangi bir hastalığın teşhisi, tedavisi veya önlenmesi için temel alınmamalıdır.
8. Bu ürün oyuncak değildir ve küçük parçalar içerir. Küçük parçaların yanlışlıkla yutulmasından kaynaklanabilecek boğulma veya diğer tehlikeli durumları önlemek için lütfen çocukların erişemeyeceği bir yerde saklayın.
9. Bu bileklikteki lityum pil çıkarılamaz. Pil veya bilekliğinin hasar görmesini önlemek için pili kendi başınıza değiştirmeyin. Yanlış türde pil kullanımı sonucunda patlama riski oluşabilir. Kullanılmış pilleri ev atıklarıyla atmayın. Bu bilekliği ve kullanılmış pilleri yerel kanun ve düzenlemeler uyarınca atın.
10. Pili parçalarına ayırmayın, çarpmayın, ezmeyin veya atese atmayın. Herhangi bir sislik varsa ürünü kullanmayı hemen bırakın. Güneş ışığına, atese veya sıcaklığın aşırı yüksek olduğu ortamlara maruz bırakmayın.
11. Bilekliği uzun bir süre kullanmayı planlamıyorsanız kapatın ve bir kenara koyun. Pilin aşırı boşalmasından kaynaklanan hasardan kaçınmak için bilekliği 6 ayda bir tamamen şarj edin.
12. Bu bileklikteki lityum pil çıkarılamaz. Pili kendi başınıza değiştirmeyin.
13. Pilin atese veya sıcak fırına atılması, mekanik olarak ezilmesi ya da kesilmesi patlamaya neden olabilir.
14. Pilin aşırı yüksek sıcaklıktaki ortamlarda bırakılması patlamasına veya pilden yanıcı sıvı veya gaz sızmasına neden olabilir.
15. Pilin aşırı düşük hava basıncına maruz kalması patlamasına veya pilden yanıcı sıvı veya gaz sızmasına neden olabilir.
16. Ürün kullanımdayken ürünün gösterge ışığını çocukların ve hayvanların gözünden uzak tutun.

WEEE İmha ve Geri Dönüşüm Bilgileri



Bu sembolü taşıyan tüm ürünler, elektrikli ve elektronik ekipman atıklarıdır ve bunların sınıflandırılmamış evsel atıklarla birlikte atılmaması gerekir.



Isbu belge ile Xiaomi Communications Co., Ltd., radyo ekipmanı tipi M2239B1 ürününün 2014/53/EU sayılı Direktife uygun olduğunu beyan etmektedir.

Üretici Firma:

Xiaomi Communications Co., Ltd.

Adres: #019, 9th Floor, Building 6, 33 Xi'erqi Middle Road, Haidian District, Beijing, Çin, 100085

Tel: 0800 621 22 26

e-mail: service.tr@support.mi.com

İthalatçı Firma:

Arena Connect Teknoloji Sanayi ve Ticaret A.Ş.

Merkez Mahallesi, Göktürk Caddesi No:4 34077 Göktürk / Eyüp / İstanbul

Telefon numarası:+90 212 364 64 64

Faks numarası: +90 212 310 46 80

E-Posta Adresi: musteri.hizmetleri@arena.com.tr

Servis ve Yedek Parça

Arena Bilgisayar San ve Tic. A.Ş.

Ramazanoğlu mah. Transtek cad no: 2 Pendik / İstanbul

Tel : 0212 3646700

E-Mail: Musteri.hizmetleri@arena.com.tr

Yetkili servis listesine www.Serbis.gov.tr 'den ulaşabilirsiniz

Destek için ;

www.mi.com/tr/support/service-centre

Kullanım Ömrü: 5 (beş) yıl

Akıllı Bileklik Nedir? Kullanım Amacı

Akıllı bileklikler, tıpkı akıllı saatler gibi bileğinize takabildiğiniz, akıllı telefonlarınız ya da tabletleriniz ile senkronize edebildiğiniz, telefonunuza gelen arama ya da mesajları kontrol edebildiğiniz cihazlardır. Akıllı bileklik özellikleri marka ve modele göre değişkenlik göstermektedir. Akıllı bileklikler kendi bünyesinde birçok sağlık ve spor takibi hizmetini barındırır. Kalp hızı ölçme, kalori takibi, uyku izleme gibi işlemler akıllı bilekliklere entegre olan sensörler sayesinde gerçekleştirilir. Yine akıllı bilekliklerde kronometre gibi özellikler de bulunur. Bu özellikler her ne kadar akıllı saat modellerinin bazılarında bulunuyor olsa da akıllı bilekliklerin daha çok egzersiz amaçlı kullanıldığı söylenebilir.

Enerji Tasarrufu

Aktif uygulamalar, ekran parlaklık seviyeleri, kablosuz ağ (Wi-Fi) ve/veya Bluetooth kullanımı, GPS fonksiyonları ve diğer belli bazı özellikler pilinizi tüketebilir.

Ekran parlaklığını azaltınız.

Sürekli aktif ekran özelliğini kapatınız.

Temizlik, Bakım ve Kullanım Hataları

- Bilekliğin suya dayanıklılık derecesi 5 ATM'dir (50 metre derinlik). Yüzme havuzlarında, kıyıya yakın yerlerde yüzerken veya diğer sıg su etkinliklerinde kullanılabilir. Bununla birlikte sıcak duşlarda, saunalarda veya dalış esnasında kullanılamaz. Suya dayanıklılık islevi kalıcı değildir ve etkisi zamanla azalabilir.
- Cihazı tozlu veya kirli yerlerde kullanmayın ve saklamayın.

- Cihazı sıcaklığın yüksek olduğu ortamlarda saklamayın. Yüksek sıcaklıklar cihaza veya pile zarar verebilir.
- Cihazı kullanım kılavuzunda belirtilenden farklı bir yöntemle açmayın. Yetkisiz modifikasyonlar cihaza zarar verebilir.
- Cihazı ya da pili düşürmeyin, çarpmayın ya da sallamayın. Sert kullanım cihaza zarar verebilir.
- Bu cihazın yüzeyini temizlemek için yalnızca yumuşak, temiz ve kuru bir bez kullanın.
- Cihazı mıknatıslardan veya manyetik alanlardan uzak tutun.
- Bu ürün, tıbbi bir cihaz değildir. Bileklik tarafından sağlanan herhangi bir veri veya bilgi, herhangi bir hastalığın teşhisi, tedavisi veya önlenmesi için temel alınmamalıdır.
- Bu ürün oyuncak değildir ve küçük parçalar içerir. Küçük parçaların yanlışlıkla yutulmasından kaynaklanabilecek boğulma veya diğer tehlikeli durumları önlemek için lütfen çocukların erişemeyeceği bir yerde saklayın.

Tüketicinin Yapabileceği Bakım ve Onarım

- Cihaz ile ilgili tüketicinin yapabileceği bir bakım, onarım veya periyodik bakım bulunmamaktadır. Bakım ve onarım ihtiyacınız olması durumunda Yetkili Servis listesinde bulunan noktalardan destek alabilirsiniz.

Taşıma ve Nakliye Sırasında Dikkat Edilecek Hususlar

- Cihazınızı taşımadan önce tüm bağlantılarının sonlandırıldığından ve bağlı kablolarının çıkartıldığından emin olmanız gerekmektedir.
- Paketlerken, orijinal kutusunu ve paketleme malzemelerini kullanın.
- Cihazı kullanırken ve daha sonra bir yer değişikliği esnasında sarsmamaya, darbe, ısı, rutubet ve tozdan zarar görmemesine özen gösteriniz.

Tüketicinin Seçimlilik Hakları

Malın ayıplı olduğunun anlaşılması durumunda tüketici, 6502 sayılı Tüketicinin Korunması Hakkında Kanununun 11 inci maddesinde yer alan;

a) Satılanı geri vermeye hazır olduğunu bildirerek sözleşmeden dönme,

b) Satılanı alıkoymuş ayıp oranında satış bedelinden indirim isteme,

c) Aşırı bir masraf gerektirmediği takdirde, bütün masrafları satıcıya ait olmak üzere satılanın ücretsiz onarılmasını isteme,

ç) İmkân varsa, satılanın ayıpsız bir misli ile değiştirilmesini isteme, seçimlik haklarından birini kullanabilir.

Satıcı, tüketicinin tercih ettiği bu talebi yerine getirmekle yükümlüdür.

Tüketicinin, ücretsiz onarım hakkını kullanması halinde malın;

- Garanti süresi içinde tekrar arızalanması,

- Tamiri için gereken azami sürenin aşılması,

- Tamirinin mümkün olmadığı, yetkili servis istasyonu, satıcı, üretici veya ithalatçı tarafından bir raporla belirlenmesi durumlarında; tüketici malın bedel iadesini, ayıp oranında bedel indirimini veya imkân varsa malın ayıpsız misli ile değiştirilmesini satıcıdan talep edebilir. Satıcı, tüketicinin talebini reddedemez. Bu talebin yerine getirilmemesi

durumunda satıcı, üretici ve ithalatçı müteselsilen sorumludur.

Satıcı tarafından Garanti Belgesinin verilmemesi durumunda, tüketici Gümrük ve Ticaret Bakanlığı Tüketicinin Korunması ve Piyasa Gözetimi Genel Müdürlüğüne başvurabilir. Tüketici, çıkabilecek uyuşmazlıklarda şikayet ve itirazları konusundaki başvuruları yerleşim yerinin bulunduğu veya tüketici işleminin yapıldığı yerdeki Tüketici Hakem Heyetine veya Tüketici Mahkemesine başvurabilir.



Orjinal Uygunluk Beyanının çevirisi

AB UYGUNLUK BEYANI

Cihaz/Ekipman

Örün: Smart Band
Model: M2302B1
SKU No.: BHR7422GL, BHR7420GL
Parti veya Seri Numarası: 4836548363-AA BBBFCCCXXXXX(4836548363=product ID,AA=company code, BBBF=factory code, CCC=year/Month/Date, xxxxx=represent the natural number starting from 00001 to 99999)

Üretici veya üretimin yetkili temsilcisi:

Adı: Xiaomi Communications Co., Ltd.
Adres: #018, 8th Floor, Building 8, 33 X'erqi Middle Road, Haidian District, Beijing,100085
Ülke: P.R. China

Üretimin yetkili AB Temsilcisi

Adı:
Adres:
Ülke:

Bu uygunluk beyanı, üretimin yegane sorumluluğu altında yayınlanmıştır.

Beyan konusu: Yukarıda listelenmiştir

Yukarıda açıklanan beyannamenin amacı, aşağıdaki ilgili Avrupa Birliği direktiflerine ve/veya mevzuatlarına uygundur:

Radio Ekipmanı Direktifi (RED)	2014/53/AB	<input checked="" type="checkbox"/>
Alçak Gerilim Direktifi (LVD)	2014/36/AB	<input type="checkbox"/>
Elektromanyetik Uyumluluk Direktifi (EMCD)	2014/30/AB	<input type="checkbox"/>
Belirli tehlikeli maddelerin kullanımının kısıtlanması (RoHS)	2011/65/AB	<input checked="" type="checkbox"/>
Enerjiyle ilgili ürünler için Ecodesign Gereklilikleri (ErP)	2009/126/AT	<input type="checkbox"/>
Makineler (MD)	2006/42/AT	<input type="checkbox"/>
Oyuncak güvenliği	2009/48/AT	<input type="checkbox"/>
Kişisel koruyucu ekipman (KKE)	2016/425 Sayılı Düzenleme (AB)	<input type="checkbox"/>
İnşaat ürünleri (CPD/CPR)	305/2011 Sayılı Düzenleme (AB)	<input type="checkbox"/>
Kozmetik ürünler	1223/2009 Sayılı Düzenleme (AB)	<input type="checkbox"/>
Tıbbi cihazlar (MD)	93/42/AET Sayılı Direktifi	<input type="checkbox"/>



Standardın tarihi de dahil olmak üzere kullanılan ilgili Avrupa Birliği standartlarına yapılan atıfın veya uygunluğun beyan edildiği şartnamenin tarihi de dahil olmak üzere diğer teknik şartnamelere yapılan atıfın:

Uygulanan Standart
EN IEC 62369-1:2020+A11:2020
EN 55032:2015+A11:2020+A1:2020
EN 55035:2017+A11:2020
EN IEC 61000-3-2:2019+A1:2021
EN 61000-3-3:2013+A1:2019+A2:2021
EN 300 328 V2.2.2
EN 301 489-1 V2.2.3
EN 301 489-17 V3.2.4
0
0
EN 62479: 2010
EN IEC 63000:2018

Onaylanmış Kuruluş (İsteğe Bağlı):

Onaylanmış kuruluşun adı:

Sertifikanın Referans Numarası:

4 basamaklı onaylanmış kuruluş numarası: n/a

Şu kişinin adına ve namına imzalanmıştır:

Xiaomi Communications Co., Ltd.

Yayınlanma yeri ve tarihi:
P.R. China

#019, 9th Floor, Building 5, 33 X'erqi Middle Road, Haidian District, Beijing,

2023/8/28

İmza:

Zeng Qingyao

CE

Ad, İyilev: Zeng Qingyao Compliance Manager